



# INDONESIA BLUE ECONOMY CENTER

## STIE Indonesia Jakarta

Kampus C, Jalan Pratekan No. 9A, Rawamangun  
Jakarta Timur, DKI Jakarta 13220

Tel: +62 21 4891137 | ibec.stei@gmail.com | ibec.stei.ac.id

### KEPUTUSAN DIREKTUR INDONESIA BLUE ECONOMY CENTER NOMOR 001/SK/IBEC/II/2023

#### TENTANG

### PENETAPAN STRUKTUR ORGANISASI DAN SUSUNAN DEWAN PENASIHAT DAN PENGURUS INDONESIA BLUE ECONOMY CENTER (IBEC) PERIODE 2023-2025

Dengan rahmat Tuhan Yang Maha Esa,  
Direktur Indonesia Blue Economy Center

- Menimbang** : bahwa dalam rangka mendukung percepatan realisasi visi, misi, dan pelaksanaan program-program Indonesia Blue Economy Center (IBEC) secara efektif dan efisien perlu dilakukan Penetapan Struktur Organisasi dan Susunan Dewan Penasihat dan Pengurus IBEC;
- Mengingat** : 1. Statuta Sekolah Tinggi Ilmu Ekonomi Indonesia (Statuta STEI);  
2. Surat Keputusan Ketua Sekolah Tinggi Ilmu Ekonomi Indonesia Nomor: 011/Kep/STEI/IV/2022 Tentang Pembentukan Indonesia Blue Economy Center (IBEC);
- Memperhatikan** : keahlian, kapasitas, dan pengalaman Dewan Penasihat dan Pengurus Organisasi IBEC yang diangkat melalui surat keputusan ini.

#### MEMUTUSKAN

- Menetapkan** :
- PERTAMA : Struktur Organisasi IBEC sebagaimana pada Lampiran I.
- KEDUA : Susunan Dewan Penasihat dan Pengurus IBEC Periode 2023-2025 sebagaimana pada Lampiran II.
- KETIGA : Keputusan ini berlaku sejak tanggal ditetapkan sampai dengan habis masa jabatan Ketua Sekolah Tinggi Ilmu Ekonomi Indonesia Periode 2020-2025.
- KEEMPAT : Apabila terdapat kekeliruan dalam Surat Keputusan ini, akan diadakan perbaikan sebagaimana mestinya oleh Direktur IBEC.

Ditetapkan di Jakarta,  
Tanggal 17 Januari 2023

Menyetujui,  
Ketua Sekolah Tinggi Ilmu Ekonomi Indonesia



Assoc. Prof. Drs. Ridwan Maronrong, M.Sc.



Direktur Indonesia Blue Economy Center

Kaiser Akhir, S.I.K., M.Sc., M.B.A.



# INDONESIA BLUE ECONOMY CENTER

STIE Indonesia Jakarta

Kampus C, Jalan Pratekan No. 9A, Rawamangun  
Jakarta Timur, DKI Jakarta 13220

Tel: +62 21 4891137 | ibec.stei@gmail.com | ibec.stei.ac.id

**LAMPIRAN I**  
**KEPUTUSAN DIREKTUR INDONESIA BLUE ECONOMY CENTER**  
**NOMOR 001/SK/IBEC/II/2023**  
**TENTANG**

**PENETAPAN STRUKTUR ORGANISASI DAN SUSUNAN DEWAN PENASIHAT DAN**  
**PENGURUS INDONESIA BLUE ECONOMY CENTER (IBEC) PERIODE 2023-2025**

**Struktur Organisasi**  
**Indonesia Blue Economy Center (IBEC)**

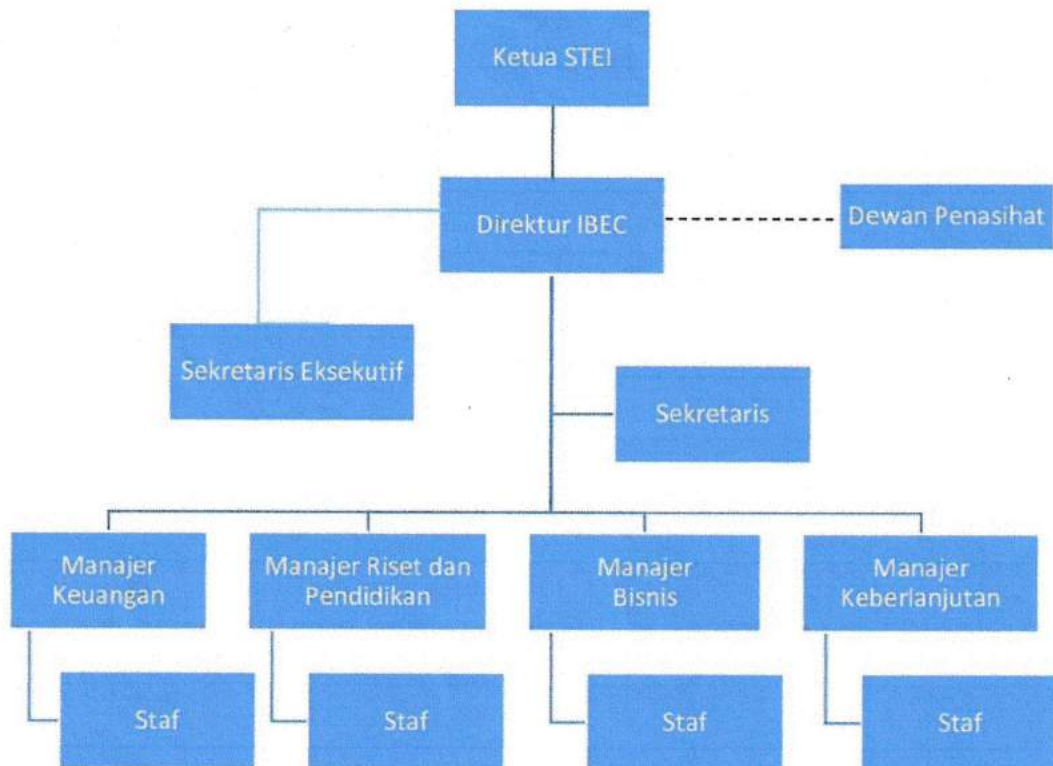



## INDONESIA BLUE ECONOMY CENTER

STIE Indonesia Jakarta

Kampus C, Jalan Pratekan No. 9A, Rawamangun

Jakarta Timur, DKI Jakarta 13220

Tel: +62 21 4891137 | ibec.stei@gmail.com | ibec.stei.ac.id

**LAMPIRAN II**  
**KEPUTUSAN DIREKTUR INDONESIA BLUE ECONOMY CENTER**  
**NOMOR 001/SK/IBEC/II/2023**

**TENTANG**  
**PENETAPAN STRUKTUR ORGANISASI DAN SUSUNAN DEWAN PENASIHAT DAN**  
**PENGURUS INDONESIA BLUE ECONOMY CENTER (IBEC) PERIODE 2023-2025**

**Susunan Dewan Penasihat dan Pengurus**  
**Indonesia Blue Economy Center (IBEC) Periode 2023-2025**

**A. Dewan Penasihat**

- Ketua** : Assc. Prof. Drs. Ridwan Maronrong, M.Sc.  
Ketua Sekolah Tinggi Ilmu Ekonomi Indonesia
- Anggota** : 1. Dr. Lies Zulfiati, S.E., M.Si., Ak., CA.  
Wakil Ketua I Sekolah Tinggi Ilmu Ekonomi Indonesia
2. Dr. Dian Surya Sampurna, S.E., M.M.  
Wakil Ketua II Sekolah Tinggi Ilmu Ekonomi Indonesia
3. Nasahiddin Kamal, Lc., M.A.  
Wakil Ketua III Sekolah Tinggi Ilmu Ekonomi Indonesia
4. Drs. Jusuf Hariyanto, M.Sc.  
Wakil Ketua IV Sekolah Tinggi Ilmu Ekonomi Indonesia

**B. Pengurus**

- Direktur** : Kaiser Akhir, S.I.K., M.Sc., M.B.A.
- Sekretaris** : Ruland Willy Jack Sumampouw, S.E., M.Si.
- Sekretaris Eksekutif** : Mattoviani, S.M.
- Manajer Keuangan** : Siti Almurni, S.E., M.Ak., CADE., CAP., CAAT.
- Manajer Riset dan Pendidikan** : Dr. Muhammad Ramaditya, B.B.A., M.Sc.
- Manajer Bisnis** : Dr. Gatot Prabantoro, S.E., M.M.
- Manajer Keberlanjutan** : Mariyo Putra Perdana